



Ελληνικά Λογιστικά Πρότυπα

[Σύντομη περιγραφή](#)

[Ροή εργασιών](#)

[Αναλυτική περιγραφή](#)

Σύντομη περιγραφή

Τα Ελληνικά Λογιστικά Πρότυπα αποτελούν ένα ολοκληρωμένο και λειτουργικό λογιστικό-ρυθμιστικό πλαίσιο για τις υποκείμενες οντότητες, που συμπληρώνει και εκσυγχρονίζει τους λογιστικούς κανόνες της χώρας .

Με τον όρο οντότητα χαρακτηρίζεται κάθε φυσικό ή νομικό πρόσωπο ή ένωση προσώπων, με ή χωρίς νομική προσωπικότητα, επιχειρήσεις ή οργανισμοί κερδοσκοπικού ή μη κερδοσκοπικού χαρακτήρα, που ανήκουν στον ιδιωτικό ή στο δημόσιο τομέα.

Το νομοσχέδιο Ν. 4308/2014

- Αντικαθιστά τον Κώδικα Φορολογικής Απεικόνισης Συναλλαγών τον οποίο ουσιαστικά ενσωματώνει αλλά με σημαντικές αλλαγές
- Καταργεί τους νόμους που θέσπισαν το ΕΓΛΣ (Ενιαίο Γενικό Λογιστικό Σχέδιο), τα κλαδικά λογιστικά σχέδια (τραπεζών, ασφαλιστικών επιχειρήσεων κ.λπ.) και τη μορφή των χρηματοοικονομικών καταστάσεων (Ισολογισμός κ.λπ.)
- Θέτει νέους κανόνες επιμέτρησης κόστους
- Ιδρύει μια διαρκή επιτροπή για την υποστήριξη της εφαρμογής του νόμου
- Θεσπίζει την υποχρεωτική εφαρμογή νέων λογιστικών κανόνων που συμπίπτουν ουσιαστικά με τα Διεθνή Λογιστικά Πρότυπα (ΔΠΧΑ)
- Συνοδεύεται από εκτενή παραρτήματα με ορισμούς λογιστικών εννοιών και ενδεικτικό λογιστικό σχέδιο Αφορά σε όλες τις επιχειρήσεις της χώρας ανεξαρτήτως νομικής μορφής όπως και στον ευρύτερο Δημόσιο τομέα
- Αφορά όλες τις επιχειρήσεις της χώρας ανεξαρτήτως νομικής μορφής καθώς και τον ευρύτερο Δημόσιο τομέα
- Οι επιχειρήσεις (οικονομικές οντότητες) διακρίνονται, βάσει του κύκλου εργασιών, αριθμού εργαζομένων και συνόλου ενεργητικού, σε κατηγορίες σύμφωνα με το μέγεθός τους (πολύ μικρές οντότητες, μικρές, μεσαίες οντότητες και μεγάλες οντότητες). Το μέγεθος της οντότητας έχει σημασία για τις οικονομικές καταστάσεις που κάθε οντότητα συντάσσει, για παράδειγμα οι χαρακτηριζόμενες μικρές εταιρίες συντάσσουν μόνο συνοπτικό Ισολογισμό και συνοπτική κατάσταση αποτελεσμάτων χρήσης .
- Αφορά όλες τις χρήσεις που αρχίζουν μετά την 1/1/2015

Αναλυτικά για το τι προβλέπει ο Νόμος στο [ΝΟΜΟΣ 4308/ΦΕΚ Α 251/24.11.2014](#)

Για την παρακολούθηση της λογιστικής της επιχείρησης σύμφωνα με τις διατάξεις που ορίζει ο νόμος **περί Ελληνικών Λογιστικών Προτύπων** (εφεξής Ε.Λ.Π.) θα πρέπει να ενεργοποιήσετε τις κατάλληλες ρυθμίσεις

στα σχετιζόμενα με τα νέα λογιστικά πρότυπα πεδία, αλλά και να δείτε τα επηρεαζόμενα σημεία στις σχετικές οντότητες της εφαρμογής, (εκτυπώσεις, κινήσεις λογιστικής) .

[Επιστροφή](#)

Ροή εργασιών

- ▼ [Παραμετροποίηση τύπων Λογιστικών άρθρων](#)
 - ▼ [Επανυπολογισμός Υπολοίπων Χρήσης](#)
 - ▼ [Πως θα μεταβάλετε το πεδίο "τρόπος υπολογισμού ποσών \(ΕΛΠ\)" μαζικά](#)
- ▼ [Στοιχεία Λογαριασμών Λογιστικού Σχεδίου](#)
- ▼ [Καταχώριση Άρθρων Λογιστικής](#)
- ▼ [Ειδικές Εργασίες στους Λογαριασμούς Λογιστικού Σχεδίου](#)
 - ▼ [Δημιουργία Αποτελεσμάτων](#)
 - ▼ [Μεταφορά Υπολοίπων](#)
 - ▼ [Επανυπολογισμός Υπολοίπων Χρήσης](#)
- ▼ [Καταστάσεις Λογιστικής](#)
 - ▼ [Νέα Κατάσταση "Ισοζύγιο Διαφορών"](#)
 - ▼ [Λοιπές καταστάσεις Λογιστικής](#)

[Επιστροφή](#)

Αναλυτική περιγραφή

▼ Παραμετροποίηση Τύπων Λογιστικών άρθρων

Στους **Τύπους Άρθρων Λογιστικής** (Παράμετροι & Προτιμήσεις → Εργασίες Έναρξης → Τύποι → Λογιστικών άρθρων) και ειδικότερα στη **"Σελίδα 1"**, ενσωματώθηκε νέο πεδίο με τίτλο **"Τρόπος υπολογισμού"**. Το εν λόγω πεδίο καθορίζει αν ο συγκεκριμένος τύπος θα ενημερώνει τους λογαριασμούς λογιστικού σχεδίου σε λογιστική βάση ή σε φορολογική βάση ή και στις δύο ταυτόχρονα.

Εξ ορισμού οι δυνατές τιμές του πεδίου είναι :

- Λογιστικά ποσά
- Φορολογικά ποσά
- Λογιστικά & Φορολογικά ποσά

The screenshot displays the configuration window for 'Σελίδα 1' (Page 1) in the SingularLogic Accountant software. The window title is 'Συμφημιστική Εγγραφή'. The main content area is divided into several sections:

- Όνομα:** Συμφημιστική Εγγραφή
- Συντομογραφία:** ΣΥ
- Εκτυπωμένος τίτλος:** ΣΥ
- Τύπος κίνησης:** Κανονικές Κινήσεις
- Τρόπος υπολογισμού:** This field is highlighted with a red box, and its dropdown menu is open, showing four options: 'Λογιστικά & φορολογικά ποσά', 'Λογιστικά ποσά', 'Φορολογικά ποσά', and 'Λογιστικά & φορολογικά ποσά'.
- Τύπος ισοτιμίας:** Λογιστικά ποσά
- Κινούνται λογαριασμοί:** Λογιστικά & φορολογικά ποσά

Below these fields, there are several checkboxes under the heading 'Να γίνεται συμφωνία άρθρου':

- Της γραμμής (συμφωνείται αυτόματα το ποσό του του λογαριασμού)
- Τρέχουσας γραμμής (συμφωνείται αυτόματα το ποσό του τρέχοντος λογαριασμού εισαγωγής)
- Να γίνεται άμεσος έλεγχος υπολοίπου λογαριασμών
- Επιτρέπονται μηδενικές αξίες
- Εξαιρείται απο τον υπολογισμό Δηλώσεων \ Οικ. Αναφορών

On the right side of the window, there are several buttons: 'Επιστροφή', 'Διαγραφή', 'Ακύρωση', and 'Νέος Τύπος'.

Εκείνο που πρέπει να σημειωθεί είναι ότι με την αναβάθμιση της περιοχής εργασίας, η προτεινόμενη τιμή του πεδίου θα είναι "Λογιστικά ποσά", πράγμα που σημαίνει ότι η παρακολούθηση των εγγραφών των λογιστικών άρθρων θα συνεχίσει να γίνεται όπως μέχρι στιγμής, σε λογιστική δηλαδή βάση.



ΠΡΟΣΟΧΗ !

Σε περίπτωση που έχουν καταχωριστεί λογιστικά άρθρα (με τους τύπους που υπάρχουν στην εταιρία) και κριθεί απαραίτητη η αλλαγή του "τρόπου υπολογισμού" από "Λογιστικά ποσά" σε οποιονδήποτε άλλο τρόπο (φορολογικά ή λογιστικά & φορολογικά ποσά), η εφαρμογή θα εμφανίσει μήνυμα επιβεβαίωσης επανυπολογισμού υπολοίπων χρήσης του λογιστικού σχεδίου .

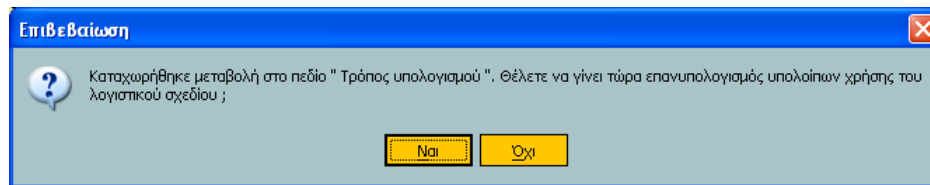

Μετά την επιβεβαίωσή σας, εκτελείται εκ νέου ο υπολογισμός των υπολοίπων χρέωσης και πίστωσης όλων των λογαριασμών του λογιστικού σχεδίου (στη συνδεδεμένη χρήση) απευθείας .

Εφόσον υπάρχει και άλλη εταιρία με οικονομική χρήση και λογιστικό σχέδιο (σαν αυτή που εργάζεστε), τότε εμφανίζεται ερώτηση αν θέλετε να γίνει επανυπολογισμός υπολοίπων λογιστικού σχεδίου για αυτές τις εταιρίες της περιοχής εργασίας .

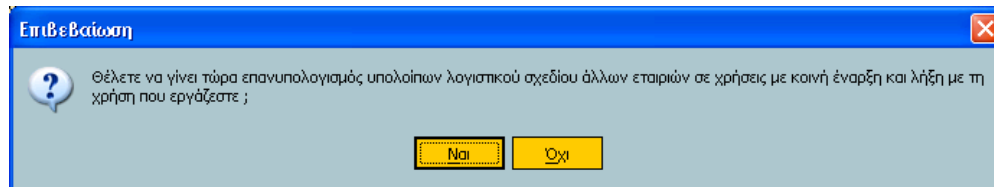

Απαντώντας "Ναι" εκτελείται η διαδικασία του επανυπολογισμού στις άλλες εταιρίες .



ΣΗΜΕΙΩΣΗ

Μετά την αναβάθμιση όσοι θέλετε τη διπλή παρακολούθηση των στοιχείων σας (λογιστική και φορολογική βάση) θα πρέπει να μεταβάλλετε τους τύπους λογιστικών άρθρων ώστε να ενημερώνονται τόσο τα λογιστικά όσο και τα φορολογικά ποσά . Με την αναβάθμιση θα δημιουργηθούν και τύποι άρθρων που θα ενημερώνουν μόνο τα φορολογικά ποσά .

Η εργασία του **επανυπολογισμού υπολοίπων χρήσης του λογιστικού σχεδίου** εκτελείται **αυτόματα** μέσω αντίστοιχης ενέργειας που βρίσκεται κάτω από το υπομενού **"Λογαριασμοί Λογιστικού Σχεδίου"** του μενού **"Ειδικές Εργασίες"**.

Πως θα μεταβάλετε το πεδίο "τρόπος υπολογισμού ποσών (ΕΛΠ)" μαζικά

Αν θελήσετε να αλλάξετε την εξ ορισμού τιμή (με την αναβάθμιση της εφαρμογής προτείνεται "λογιστικά ποσά") στο πεδίο "Τρόπος Υπολογισμού" των *τύπων άρθρων λογιστικής*, στο browser των τύπων λογιστικών άρθρων (όλων ή ορισμένων μόνο), η εφαρμογή σας παρέχει τη δυνατότητα .

Αφού επιλέξετε έστω ένα από τη λίστα, κάνετε δεξί κλικ . Αμέσως ενεργοποιείται λίστα επιλογής, η οποία "φέρει" τη νέα επιλογή **"Τρόπος Υπολογισμού Ποσών (ΕΛΠ)"** .

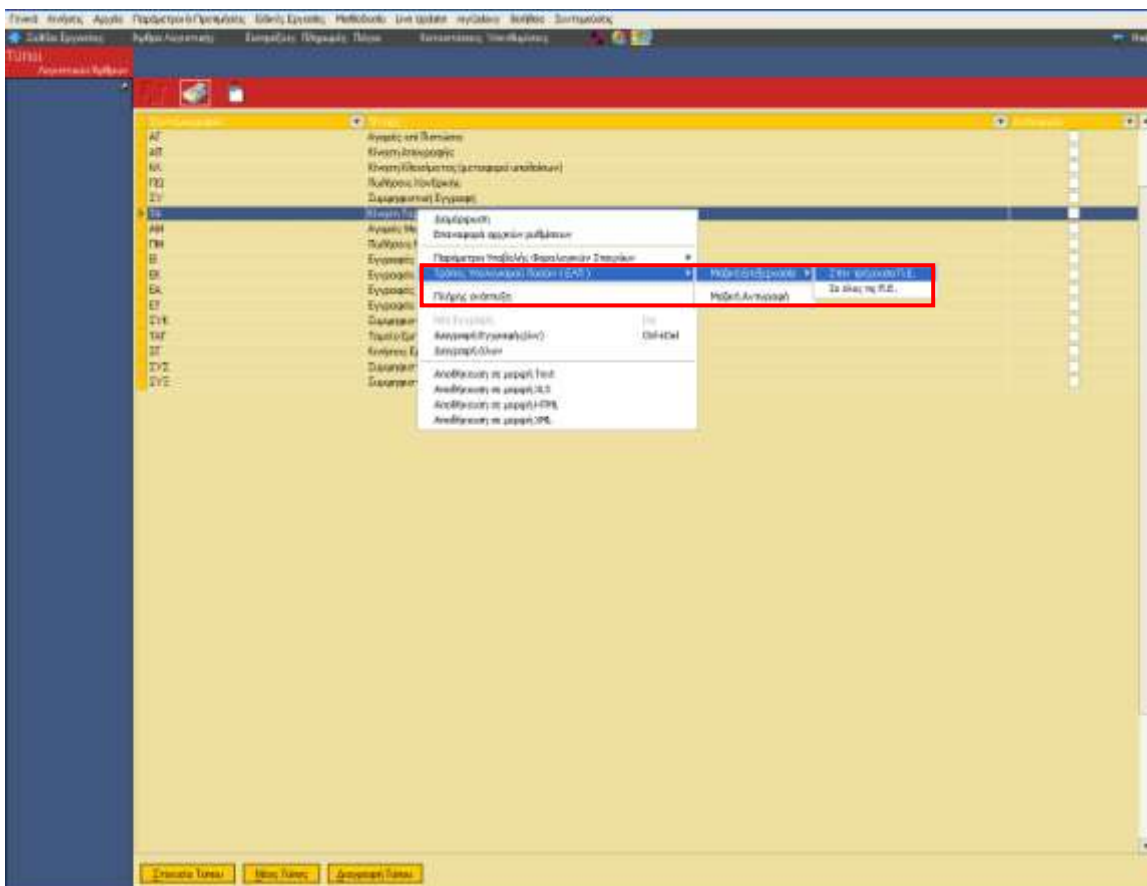

Η μαζική επεξεργασία του τρόπου υπολογισμού ποσών (ΕΛΠ) μπορεί να εφαρμοστεί στους τύπους λογιστικών άρθρων **όλων των εταιριών** στην **τρέχουσα περιοχή εργασίας** ή **όλων των περιοχών εργασίας**.

Ενεργοποιώντας την επιλογή **"στην τρέχουσα Π.Ε."** ανοίγει η νέα οθόνη "Παραμετροποίηση ΕΛΠ" (στην οποία εμφανίζονται όλοι οι τύποι λογιστικών άρθρων της Π.Ε.) στην οποία θα πρέπει να αντικαταστήσετε την υφιστάμενη τιμή του πεδίου "Τρόπος Υπολογισμού" με τη νέα τιμή, όπου κρίνεται απαραίτητο.

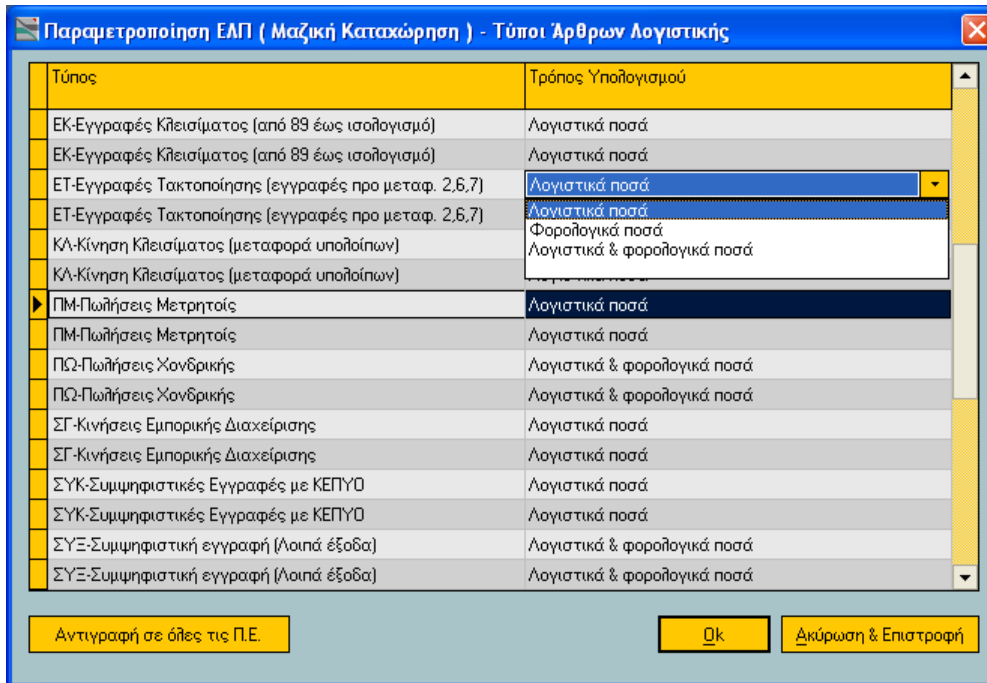

Με την ίδια μέθοδο μπορείτε να προχωρήσετε σε μαζικές μεταβολές της παραμετροποίησης ΕΛΠ **όλων των ενεργών περιοχών εργασίας** της εφαρμογής . Στην περίπτωση αυτή εμφανίζεται σχετικό μήνυμα επιβεβαίωσης.

Σημειώστε ότι, θα πρέπει να έχει γίνει πρωτίστως αναβάθμιση όλων των περιοχών εργασίας, για τις οποίες θέλετε τη μαζική μεταβολή, σε έκδοση 3.59 ή μεταγενέστερη.

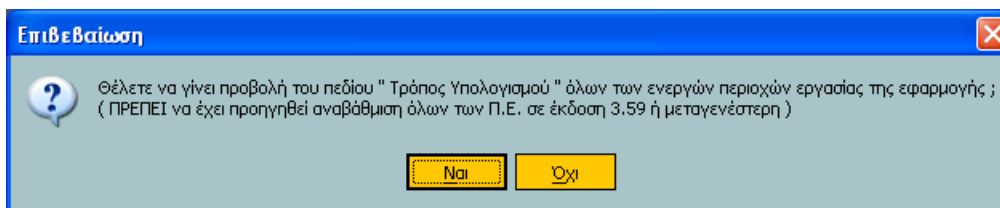

Επιβεβαιώνοντας, η εφαρμογή ανοίγει το παράθυρο της Παραμετροποίησης ΕΛΠ (Μαζική Καταχώρηση) με τους τύπους όλων των εταιριών όλων των περιοχών εργασίας προκειμένου να αλλάξετε την τιμή του πεδίου "Τρόπος Υπολογισμού" .

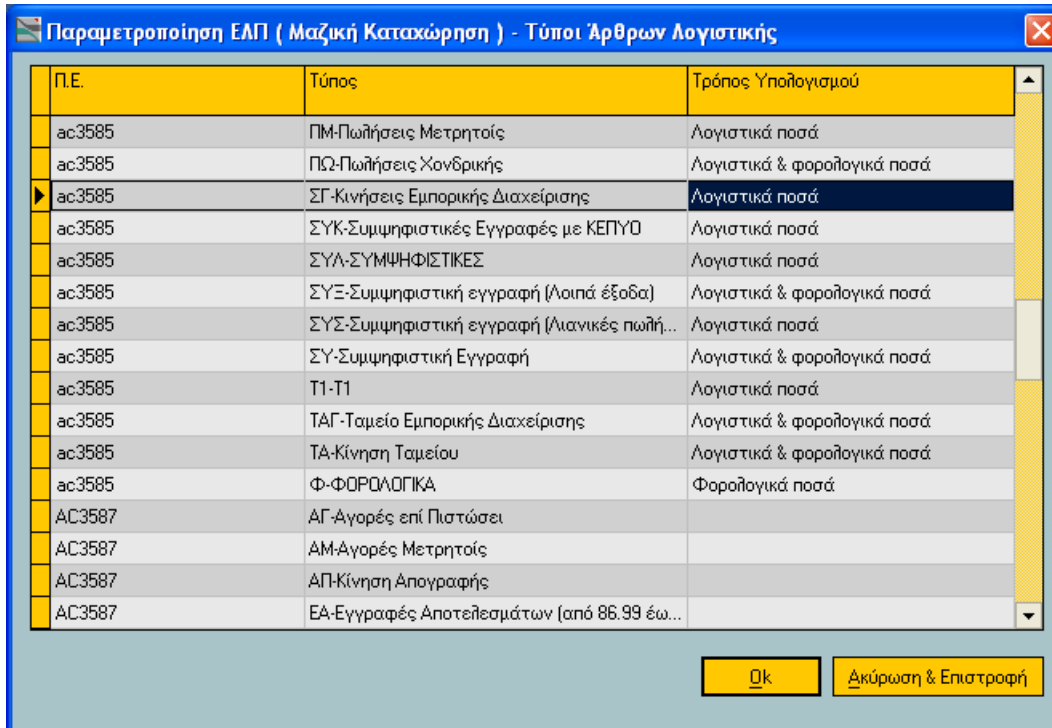

Αν θέλετε να **αντιγράψετε** την παραμετροποίηση ΕΛΠ της τρέχουσας Περιοχής Εργασίας σε όλες τις άλλες ενεργές περιοχές εργασίας της εφαρμογής θα πρέπει να ενεργοποιήσετε την εντολή **“μαζική αντιγραφή”**.

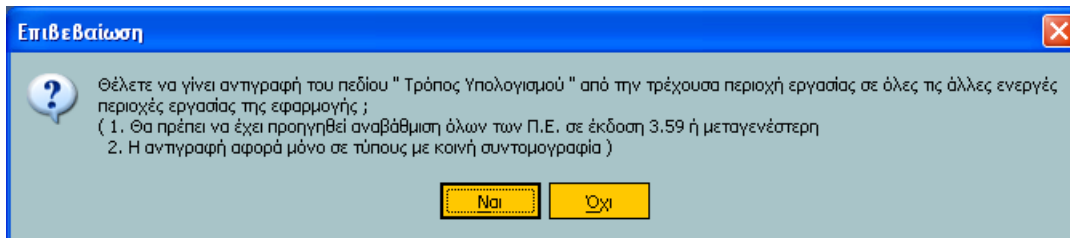

Υπενθυμίζουμε

Η επεξεργασία όλων των περιοχών εργασίας απαιτεί αναβάθμιση όλων των ενεργών περιοχών εργασίας σε έκδοση 3.59 ή μεταγενέστερη .

Ένα αντίστοιχο μήνυμα επανυπολογισμού υπολοίπου με αυτό στη μεταβολή τύπου λογιστικού άρθρου θα εμφανιστεί και στη μαζική επεξεργασία των τύπων. Σημειώστε ότι ο επανυπολογισμός υπολοίπων γίνεται μόνο για **τις εταιρίες της Περιοχής Εργασίας που εργάζεστε.**

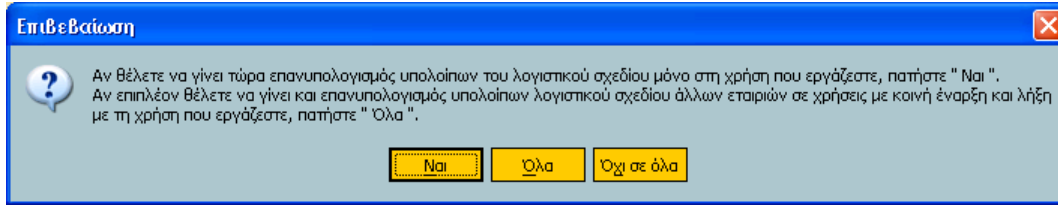

Ωστόσο, σε περίπτωση που έχετε επηρεάσει τύπους λογιστικών άρθρων σε **άλλες περιοχές εργασίας** θα πρέπει να μεταβείτε σε κάθε μια περιοχή εργασίας ξεχωριστά και να εκτελέσετε τη διαδικασία του επανυπολογισμού υπολοίπων .

[Επιστροφή](#)

▼ Στοιχεία Λογαριασμών Λογιστικού Σχεδίου

Στα Στοιχεία Λογαριασμού Λογιστικού Σχεδίου (από το μενού Αρχεία → Λογαριασμοί → Λογιστικού Σχεδίου) ενσωματώθηκε μια νέα σελίδα, η **"Σελίδα 4"** προκειμένου οι αξίες των υπολοίπων λογαριασμών να είναι διαθέσιμες και στη **Φορολογική βάση** .

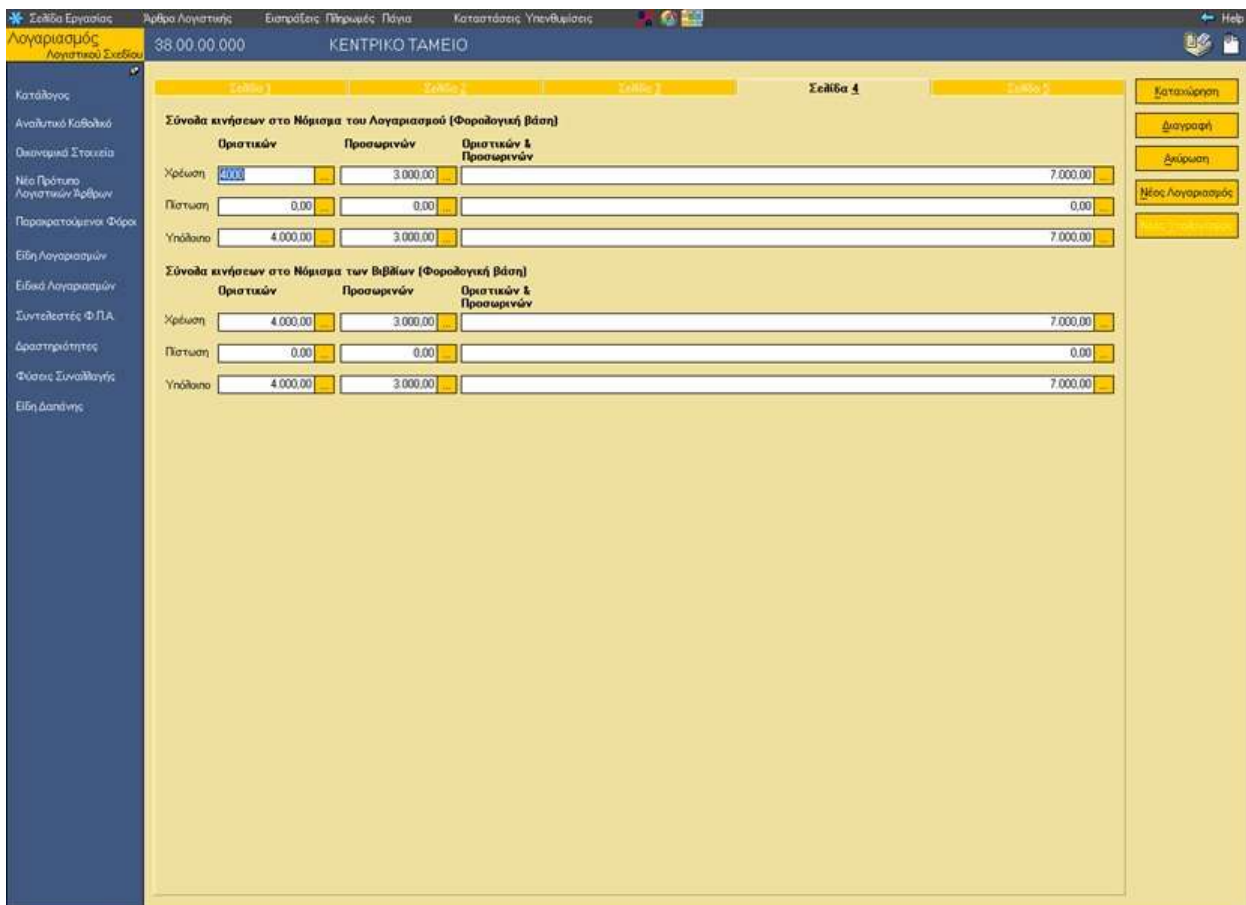

Αντίστοιχα πεδία με αυτά της “Σελίδας 4” στα “Στοιχεία Λογαριασμών” ενσωματώθηκαν και στη “**Διαμόρφωση**” του ευρετηρίου των λογαριασμών λογιστικού σχεδίου . Κάνοντας κλικ στο εσωτερικό της λίστας ανεύρεσης των λογαριασμών λογιστικού σχεδίου και επιλέγοντας από το μενού συντόμευσης “Διαμόρφωση” **μπορείτε να δείτε τα νέα πεδία** (π.χ. Σύνολο Πιστ. Οριστικών (Φορολογικό), Σύνολο Πιστ. Πρόχειρων (Φορολογικό), Σύνολο Χρ. Οριστικών (Φορολογικό), Σύνολο Χρ. Πρόχειρων (Φορολογικό) **αλλά και να τα τοποθετήσετε** (με τη γνωστή σας μέθοδο drag & drop) σε όποιο σημείο του **ευρετηρίου** σας εξυπηρετεί .

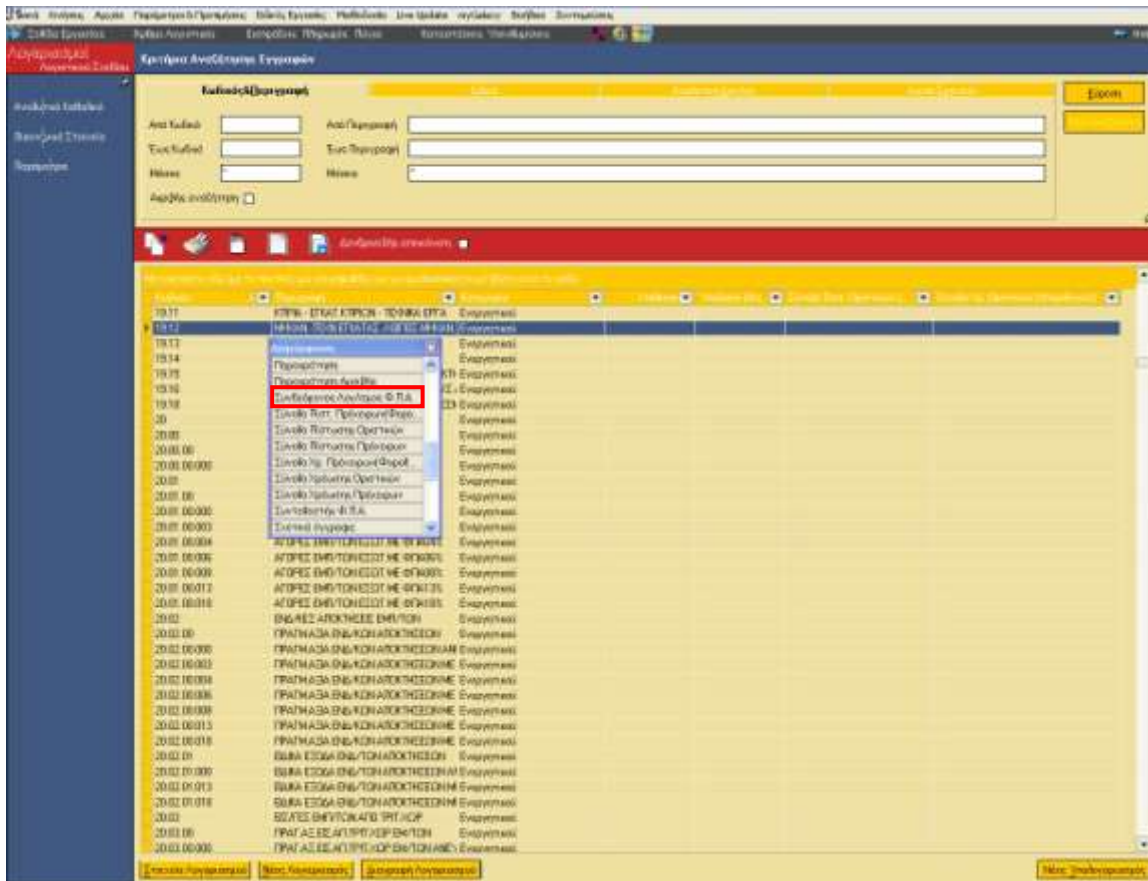

[Επιστροφή](#)

▼ Καταχώριση Άρθρων Λογιστικής

Στην οθόνη καταχώρισης άρθρων λογιστικής (κινήσεις → Άρθρα Λογιστικής → Διαχείριση) ενσωματώθηκε ένδειξη, με ρόλο πληροφοριακό, που σας πληροφορεί αν ο τύπος άρθρου θα ενημερώνει :

- τα **λογιστικά ποσά**,
- τα **φορολογικά ποσά**
ή /και
- τα **δύο**

Η συγκεκριμένη ένδειξη μεταβάλλεται σύμφωνα με το **συνδεδεμένο**, κάθε φορά, **τύπο άρθρου**. Αν ως **“τρόπος υπολογισμού”** στον “τύπο λογιστικών άρθρων” δηλώθηκε “Λογιστικά & φορολογικά ποσά” η ένδειξη θα ενημερώνεται ανάλογα (“Λογιστικά & φορολογικά ποσά”). Εννοείται ότι αντίστοιχα ισχύουν αν ο τύπος άρθρου πρεσβεύει μόνο “λογιστικά” ή μόνο “φορολογικά” .

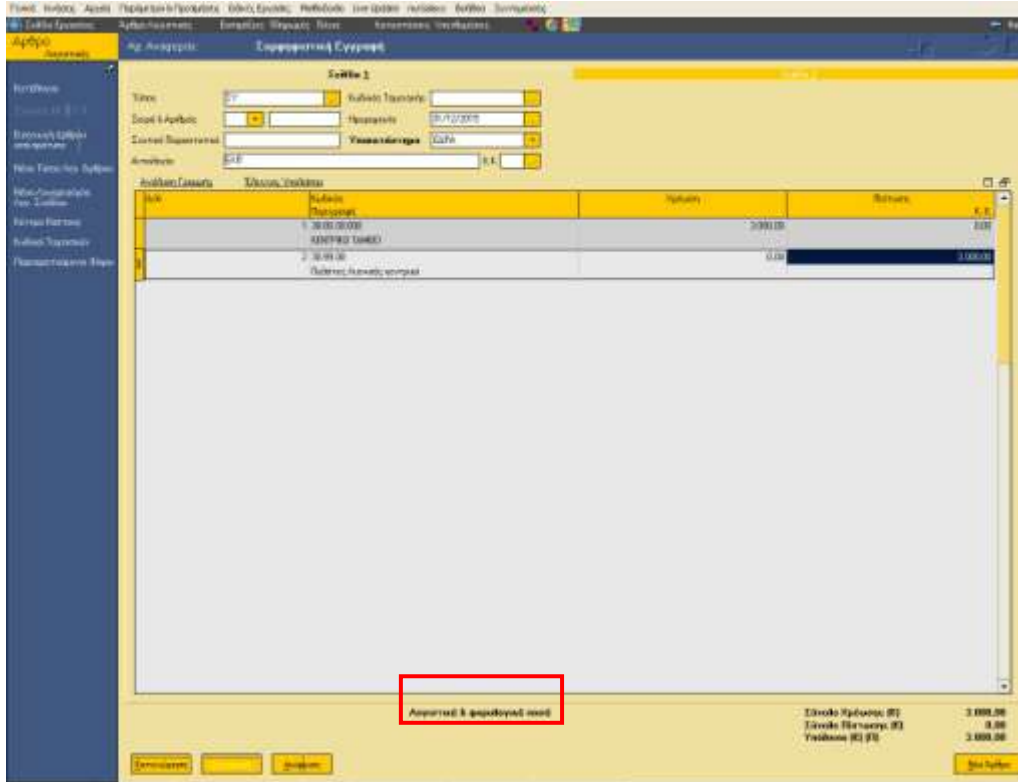

Επιπλέον στον “Έλεγχο Υπολοίπου Λογαριασμού” (των γραμμών λογιστικών άρθρων) προστέθηκε η πληροφορία του υπολοίπου σε **“Φορολογική βάση”**. Το υπόλοιπο αυτό μπορεί να μεταφερθεί αυτόματα στις γραμμές των λογιστικών άρθρων αν ενεργοποιήσετε το νέο πλήκτρο **“Μεταφορά Υπολοίπου”**, βρίσκεται δε, σε απόλυτη αντιστοιχία με το πλήκτρο “Μεταφορά Υπολοίπου στις γραμμές” που αφορά στη λογιστική βάση .

Έλεγχος Υπολοίπου Λογαριασμού

Κωδικός Λογαριασμού : 30.00
 Περιγραφή Λογαριασμού : ΠΕΛΑΤΕΣ ΕΣΩΤΕΡΙΚΟΥ

Ελάχιστο Υπόλοιπο : 0,00 ...
 Μέγιστο Υπόλοιπο : 0,00 ...

	Νόμισμα Λογαριασμού	
	ΛΟΓΙΣΤΙΚΗ ΒΑΣΗ	ΦΟΡΟΛΟΓΙΚΗ ΒΑΣΗ
Υπόλοιπο Οριστικών Κινήσεων :	7.000,00 ...	2.000,00 ...
Υπόλοιπο Οριστικών & Προσωρινών Κινήσεων :	7.000,00 ...	2.000,00 ...
Ποσό Κίνησης :	0,00 ...	0,00 ...
Νέο Υπόλοιπο :	7.000,00 ...	2.000,00 ...

Μεταφορά Υπολοίπου στις γραμμές Μεταφορά Υπολοίπου

Ok

Τα πεδία κάθε στήλης ενεργοποιούνται ανάλογα με το τι έχετε ορίσει στον "τύπο λογιστικών άρθρων" . Αν στον τύπο δηλώθηκε για παράδειγμα λογιστικά, τα πεδία "Λογιστική Βάση" θα είναι ενεργά, ενώ ανενεργά της Φορολογικής Βάσης .

Έλεγχος Υπολοίπου Λογαριασμού

Κωδικός Λογαριασμού : 30.00
 Περιγραφή Λογαριασμού : ΠΕΛΑΤΕΣ ΕΣΩΤΕΡΙΚΟΥ

Ελάχιστο Υπόλοιπο : 0,00 ...
 Μέγιστο Υπόλοιπο : 0,00 ...

	Νόμισμα Λογαριασμού	
	ΛΟΓΙΣΤΙΚΗ ΒΑΣΗ	ΦΟΡΟΛΟΓΙΚΗ ΒΑΣΗ
Υπόλοιπο Οριστικών Κινήσεων :	7.000,00 ...	0,00 ...
Υπόλοιπο Οριστικών & Προσωρινών Κινήσεων :	7.000,00 ...	0,00 ...
Ποσό Κίνησης :	0,00 ...	0,00 ...
Νέο Υπόλοιπο :	7.000,00 ...	0,00 ...

Μεταφορά Υπολοίπου στις γραμμές Μεταφορά Υπολοίπου

Ok

[Επιστροφή](#)

▼ Ειδικές Εργασίες στους Λογαριασμούς Λογιστικού Σχεδίου

Δημιουργία Αποτελεσμάτων

Στην 1^η οθόνη του οδηγού "Δημιουργία Αποτελεσμάτων" ενσωματώθηκε ένα νέο προς συμπλήρωση φίλτρο : **Λογιστική βάση, Φορολογική βάση**. Χρησιμοποιώντας το ως κριτήριο επιλογής, τα αποτελέσματα των λογαριασμών λογιστικού σχεδίου θα δημιουργηθούν είτε για τα λογιστικά είτε για τα φορολογικά ποσά .

Δημιουργία Αποτελεσμάτων

Ορίστε τα κριτήρια σύμφωνα με τα οποία θα καθοριστούν οι λογαριασμοί λογιστικού σχεδίου για τους οποίους θα καταχωρηθούν κινήσεις αποτελεσμάτων

Ημερομηνία Καταχώρησης των Κινήσεων Αποτελεσμάτων: 31/12/2004

Να γίνει δημιουργία αποτελεσμάτων για ποσά που αφορούν σε :

Λογιστική βάση Φορολογική βάση

Λογαριασμοί Λογιστικού Σχεδίου

Από Κωδικό / Περιγραφή: [] []

Έως Κωδικό / Περιγραφή: [] []

Μάσκα: * [] *

Ακριβής αναζήτηση

Προηγούμενο Επόμενο > Ακύρωση

Σε περίπτωση που δηλώσετε λογιστική βάση, οι διαθέσιμοι τύποι λογιστικού άρθρου (στη 2^η οθόνη του οδηγού) θα είναι όσοι έχουν τρόπο υπολογισμού τη λογιστική βάση, ενώ η διαδικασία θα δημιουργήσει τις εγγραφές των αποτελεσμάτων κατά λογιστική βάση .

Αντίστοιχα θα ισχύσουν αν ως κριτήριο επιλογής χρησιμοποιηθεί σε "Φορολογική βάση" .

Δημιουργία Αποτελεσμάτων

Τύπος Λογιστικού Άρθρου

Σειρά αρίθμησης

Αιτιολογία

Επιλέξτε τον λογαριασμό λογιστικού σχεδίου που θα :

Χρωθεί

Πιστωθεί

< Προηγούμενο Επόμενο > Ακύρωση

Μεταφορά Υπολοίπων Λογαριασμών Λογιστικού Σχεδίου

Το ίδιο ακριβώς φίλτρο που αναφέραμε στη δημιουργία αποτελεσμάτων ενσωματώθηκε και στη μεταφορά υπολοίπων λογαριασμών λογιστικού σχεδίου από την προηγούμενη στην τρέχουσα χρήση ώστε να υπάρχει διαχωρισμός των υπολοίπων των λογαριασμών που μεταφέρονται (λογιστικά από φορολογικά ποσά) .

Μεταφορά Υπολοίπων Λογαριασμών Λογιστικού Σχεδίου

Ορίστε τα κριτήρια σύμφωνα με τα οποία θα καθοριστούν λογαριασμοί Λ.Σ. για να μεταφερθούν τα υπόλοιπά τους :

Ομάδα Λογαριασμών

Γενικοί Τάξεως Αναλυτικοί

Να γίνει μεταφορά υπολοίπων για ποσά που αφορούν σε :

Λογιστική βάση Φορολογική βάση

Λογαριασμοί Λογιστικού Σχεδίου

Από Συντομογραφία / Όνομα

Έως Συντομογραφία / Όνομα

Μάσκα * *

Ακριβής αναζήτηση

Να μεταφερθούν τα υπόλοιπα όλων των λογαριασμών (Προσοχή! Η επιλογή αυτή έχει έννοια μόνο αν έχετε δημιουργήσει ενδιαμέση χρήση με αλλαγή νομίσματος).

Εννοείται ότι, οι τύποι των Λογιστικών Άρθρων (2^η οθόνη της διαδικασίας) τόσο στη διαδικασία της μεταφοράς υπολοίπων όσο και στη διαδικασία του μηδενισμού υπολοίπων λογαριασμών προηγούμενης οικονομικής χρήσης διαμορφώνονται με γνώμονα την επιλογή σας (λογιστική ή φορολογική βάση) .

Επανυπολογισμός Υπολοίπων Χρήσης

Εκτός του επανυπολογισμού υπολοίπων χρήσης του λογιστικού σχεδίου (στους τύπους λογιστικών άρθρων), η εφαρμογή σας δίνει τη δυνατότητα της μαζικής εκτέλεσης της διαδικασίας αυτόματα.

Για τον αυτοματισμό της διαδικασίας αρκεί να ενεργοποιήσετε τη σχετική ενέργεια που βρίσκεται στο μενού "Λογαριασμοί Λογιστικού Σχεδίου" των "Ειδικών Εργασιών" .



Με το πέρας της εργασίας του επανυπολογισμού υπολοίπων χρήσης πραγματοποιείται επανυπολογισμός των υπολοίπων των λογαριασμών λογιστικού σχεδίου λαμβάνοντας υπόψη όλες τις μεταβολές που έγιναν στα στοιχεία των τύπων άρθρων.

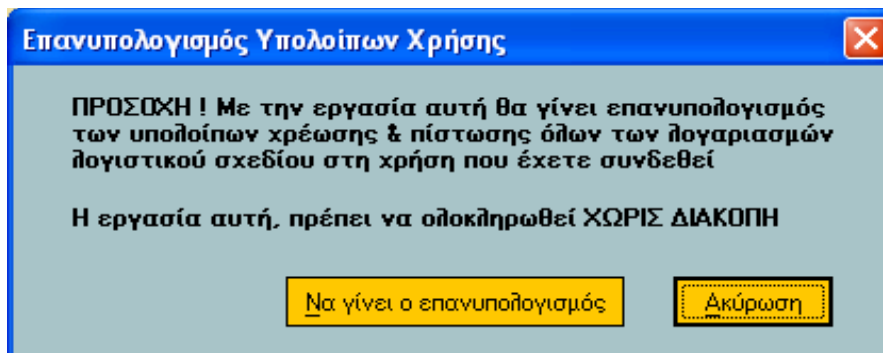



ΣΗΜΕΙΩΣΗ

Η εργασία του επανυπολογισμού υπολοίπων χρήσης στην **εφαρμογή Control** καλείται από το μενού **Παράμετροι & Προτιμήσεις** → **Οικονομικές Χρήσεις** .

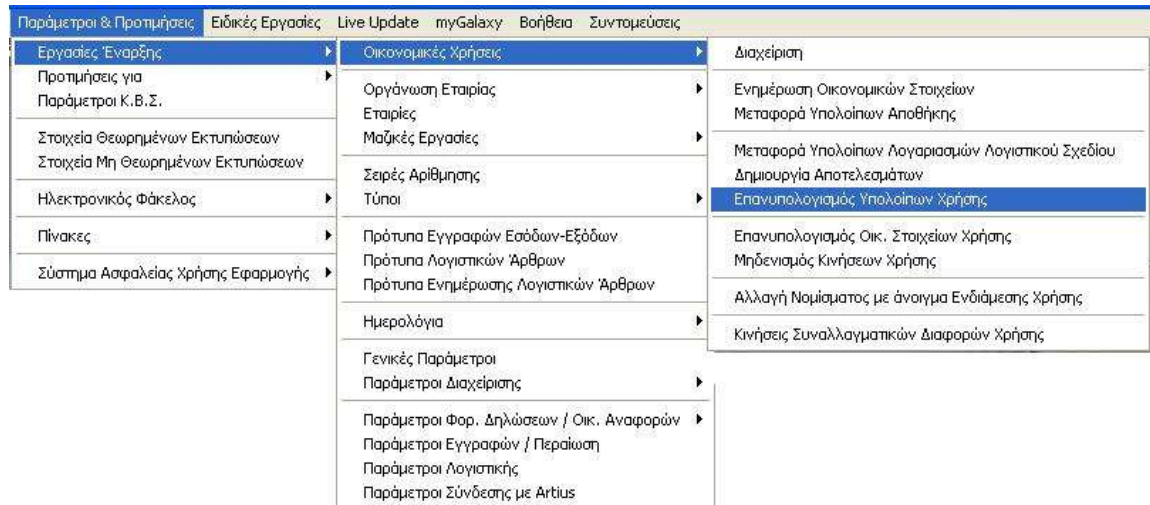

[Επιστροφή](#)

▼ Καταστάσεις Λογιστικής

Στις εκτυπώσεις λογιστικής, που παρατίθενται αμέσως παρακάτω, ενσωματώθηκε το κριτήριο **“Τρόπος υπολογισμού”** με δυνατότητα εκτύπωσης των στοιχείων των λογαριασμών κατά περίπτωση (σε λογιστική ή φορολογική βάση) .

Οι καταστάσεις συνοψίζονται ως εξής :

- Ισοζύγιο
- Φύλλο Ανάλυσης & Ελέγχου
- Ισοζύγιο οριζόμενης περιόδου
- Αναλυτικό Καθολικό Κινούμενων Λογαριασμών
- Αναλυτικό Καθολικό Μη Κινούμενων Λογαριασμών

Ισοζύγιο - κριτήρια

Σελίδα 1 Σελίδα 2 Σελίδα 3

Από Κωδικό Από Περιγραφή

Έως Κωδικό Έως Περιγραφή

Μάσκα * Μάσκα *

Ακριβής αναζήτηση

Μάσκα Μαζικής Επιλογής Λογ/μών

Βαθμός Ανάλυσης Λογ/μών **Επιλογή**

1ου Βαθμού	✓
2ου Βαθμού	✓
3ου Βαθμού	✓
4ου Βαθμού	✓

Βαθμός Ανάλυσης Πελατών **Επιλογή**

1ου Βαθμού	✓
2ου Βαθμού	✓
3ου Βαθμού	
4ου Βαθμού	

Βαθμός Ανάλυσης **Επιλογή**

1ου Βαθμού	✓
2ου Βαθμού	✓
3ου Βαθμού	
4ου Βαθμού	

Περίοδος Κινήσεων

Από Έως

Η εκτύπωση θα γίνει σε θεωρημένο έντυπο

Η εκτύπωση θα γίνει σε ενιαίο έντυπο

Κενές γραμμές από την αρχή της σελίδας

Θα εκτυπωθεί ο πλήρης τίτλος της εκτύπωσης

Αρχική Σελίδα Εκτύπωσης Ημερομηνία Τελευταίας Εκτύπωσης

Τίτλος Εκτύπωσης

Λαμβάνονται υπόψη στις αξίες της κατάστασης και τα πρόχειρα άρθρα

Προσθετικά αθροίσματα Χρέωσης και Πίστωσης προηγούμενων περιόδων

Εμφάνιση των κινήσεων απογραφής στον μήνα που πραγματοποιήθηκαν

Τρόπος υπολογισμού

Λογιστικά ποσά

Λογιστικά ποσά

Φορολογικά ποσά

Λογιστικά & Φορολογικά ποσά

Το κριτήριο του "Τρόπου Υπολογισμού" προστέθηκε επίσης και στην οθόνη ορισμού των εκτυπώσεων **"Αναλυτικό Καθολικό"** και **"Οικονομικά Στοιχεία"** που καλούνται από τον browser των Λογαριασμών Λογιστικού Σχεδίου (Αρχεία→Λογαριασμοί→Λογιστικού Σχεδίου).

Αναλυτικό Καθολικό - κριτήρια

Σελίδα 1 Σελίδα 2

Διάστημα

Από ...

Έως ...

Συντομογραφία ...

Περιγραφή ...

Αναλυτική Εκτύπωση Διαχωρισμός αιτιολογίας

Υπολογισμός Εκ Μεταφοράς

Να ληφθούν υπόψη και τα πρόχειρα άρθρα

Αναλυτική εμφάνιση κινήσεων απογραφής

Εμφάνιση Κινήσεων Κλεισίματος Ισολογισμού

Τρόπος υπολογισμού

Λογιστικά ποσά

Λογιστικά ποσά

Φορολογικά ποσά

Λογιστικά & Φορολογικά ποσά

Νέα Κατάσταση “Ισοζύγιο Διαφορών”

Μια νέα εκτύπωση, αυτή του **Ισοζυγίου διαφορών**, προστέθηκε στο μενού των Εκτυπώσεων Λογιστικής. Με την ενεργοποίησή της εμφανίζεται η οθόνη ορισμού εκτύπωσης η οποία σας παρέχει τη δυνατότητα να εντοπίσετε εύκολα και γρήγορα τους λογαριασμούς που υπάρχουν διαφορές μεταξύ λογιστικών και φορολογικών στοιχείων.

Τα κριτήρια της εκτύπωσης συνοψίζονται ως εξής :

- Από - Έως κωδικό (λογαριασμού)
- Από - Έως περιγραφή (λογαριασμού)
- Από - Έως διάστημα (εκτύπωσης διαφορών)
- Να ληφθούν υπόψη και τα πρόχειρα άρθρα
- Να συμπεριληφθούν λογαριασμοί χωρίς διαφορές
- **Τρόπος υπολογισμού διαφοράς :**
 - Βάσει Υπολοίπου (Διαφορά υπολοίπου λογιστικής & φορολογικής βάσης)
 - Βάσει Υπολοίπου (Διαφορά υπολοίπου φορολογικής & λογιστικής βάσης)
 - Βάσει Χρέωσης Πίστωσης (Διαφορά λογιστικής & φορολογικής βάσης)
 - Βάσει Χρέωσης Πίστωσης (Διαφορά υπολοίπου Φορολογικής & Λογιστικής βάσης)
- Βαθμός Ανάλυσης Λογαριασμών Λ.Σ.
- Εμφάνιση κινήσεων που αφορούν :
 - Όλα τα υποκαταστήματα
 - Μόνο ένα υποκατάστημα
- Εμφάνιση Τιμών
 - στο κύριο νόμισμα
 - σε Ευρώ

Ισοζύγιο Διαφορών - κριτήρια

Από Κωδικό Από Περιγραφή

Έως Κωδικό Έως Περιγραφή

Μάσκα * Μάσκα *

Ακριβής αναζήτηση

Διάστημα Αυτό το μήνα μέχρι σήμερα ▾

Από ...

Εως ...

Να ληφθούν υπόψη και τα πρόχειρα άρθρα

Να συμπεριληφθούν λογαριασμοί χωρίς διαφορές

Βαθμός Ανάλυσης Λογαριασμών Λ.Σ.

Εμφάνιση κινήσεων που αφορούν

Όλα τα υποκαταστήματα

Μόνο ένα υποκατάστημα

Τρόπος υπολογισμού διαφοράς

Βάσει Υπολοίπου (Διαφορά υπολοίπου Λογιστ... ▾

Βάσει Υπολοίπου (Διαφορά υπολοίπου Φορολογικής & Λογιστικής βάσης)

Βάσει Υπολοίπου (Διαφορά υπολοίπου Φορολογικής & Λογιστικής βάσης)

Βάσει Χρέωσης Πίστωσης (Διαφορά Λογιστικής & Φορολογικής βάσης)

Βάσει Χρέωσης Πίστωσης (Διαφορά Φορολογικής & Λογιστικής βάσης)

Εμφάνιση Τιμών

σε ΕΥΡΩ

Λοιπές καταστάσεις Λογιστικής

Επιπροσθέτως, στις εκτυπώσεις όπου υπάρχει η δυνατότητα **μαζικής επιλογής τύπων** π.χ. "Ισοζύγιο", "Φύλλο Ανάλυσης & Ελέγχου" (3^η οθόνη κριτηρίων) μπορεί να επιλεγεί ως κριτήριο επιλογής ένα από τα κάτωθι **νέα πεδία**:

- Λογιστική Βάση
- Φορολογική Βάση
- Μόνο Λογιστική Βάση
- Μόνο Φορολογική Βάση
- Μόνο Λογιστική & Φορολογική Βάση
- Όλοι οι τύποι

Ο ορισμός ενός εκ των παραπάνω πεδίων γίνεται αν μεταβείτε στην περιοχή "**Επιλογή Τύπων Λογιστικών Άρθρων**" και αφού επιλέξετε **του/των**, να πατήσετε δεξί κλικ . Με βάση το κριτήριο η εφαρμογή ενημερώνει αυτόματα τη λίστα των τύπων λογιστικών άρθρων, περιορίζοντας ανάλογα τους τύπους που εμφανίζονται προς επιλογή.

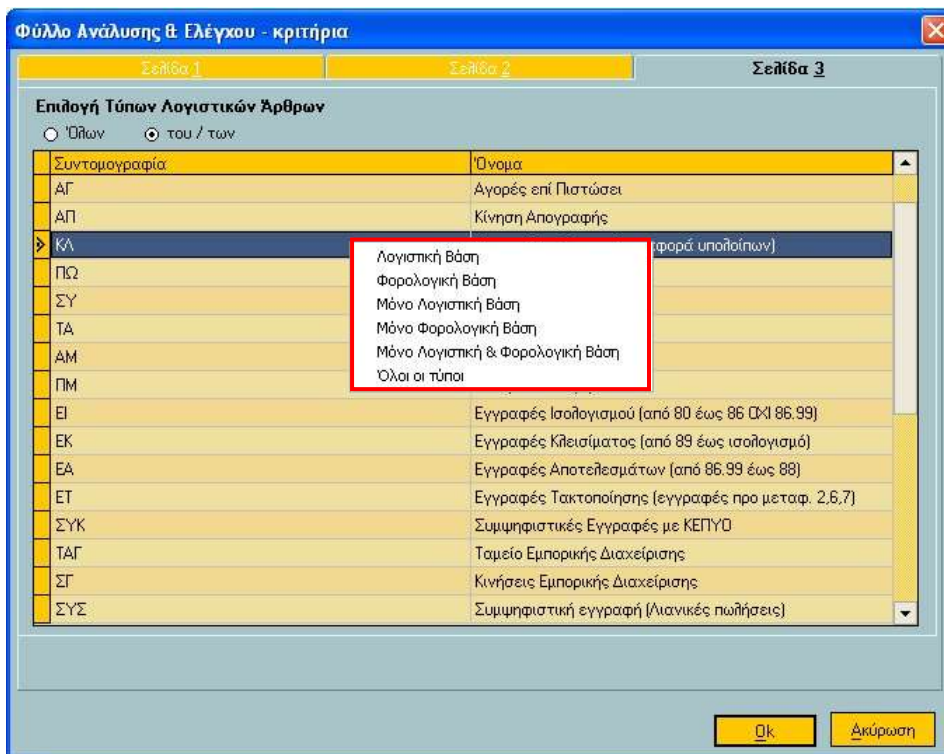

[Επιστροφή](#)